

The Bat ⇔

Viszonylag elterjedt, bár magyar nyelven csak korlátozottan elérhető verziói és fizetős volta miatt kevésbé, a The Bat nevű levelezőkliens. A fiók beállításához kattintson az Account menü, properties menüpontjára. A megnyíló dialógusablakban egy baloldali hierarchikus menüben lehet navigálni, a Wawona levelezőrendszer használatához az alábbi beállításokra van szükség.

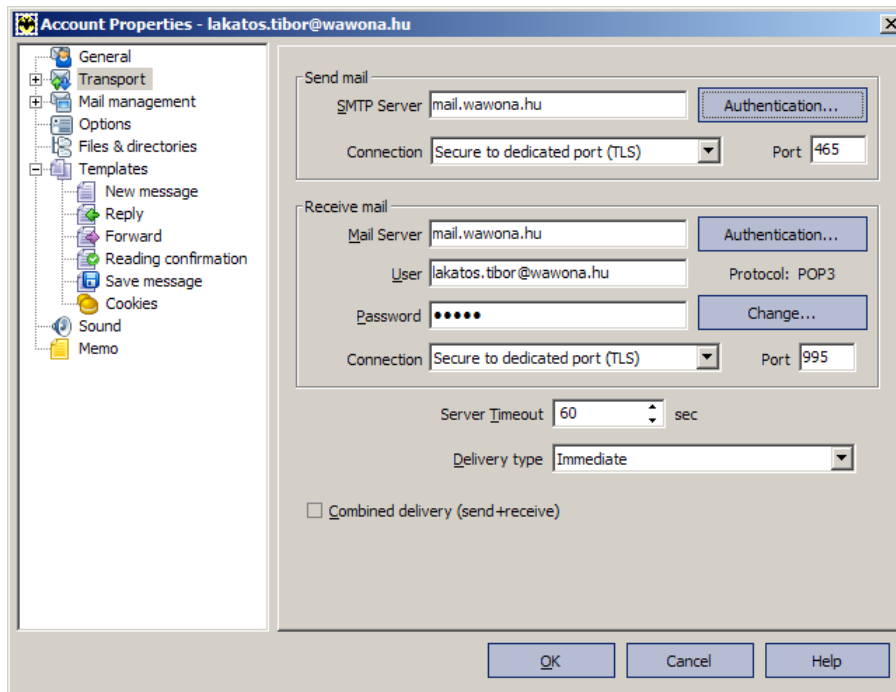

- A Send mail opcióknál SMTP szervernek állítsa be szolgáltatójának kiszolgálóját, Wawona levelezésnél ez a mail.wawona.hu, Port: 465
- Connection opcióknál válassza ki a TLS-t
- Receive mail opcióknál a fent megadott kiszolgáló: mail.wawona.hu, Port: 995 beállítással.
- Felhasználó névhez és jelszóhoz írja be a szolgáltatótól kapott fióknevet (Wawonánál ez megegyezik az e-mail címmel) és a hozzá tartozó jelszót.
- Connection opcióknál válassza ki a TLS-t

Autentikáció

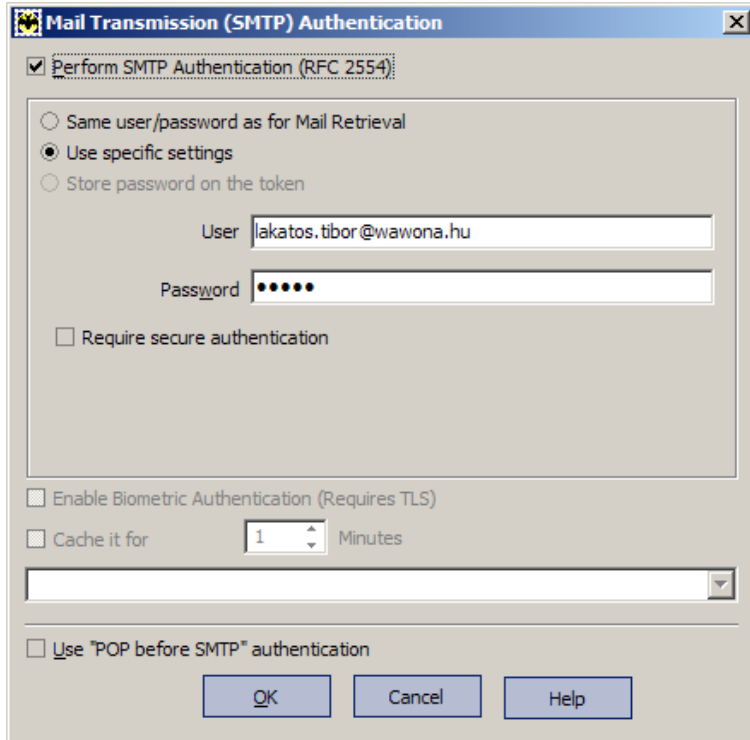

The image shows a dialog box titled "Mail Transmission (SMTP) Authentication". It has a blue title bar with a close button (X) on the right. The main content area is light gray and contains the following elements:

- A checked checkbox labeled "Perform SMTP Authentication (RFC 2554)".
- Three radio buttons for authentication settings:
 - Same user/password as for Mail Retrieval
 - Use specific settings
 - Store password on the token
- A "User" text field containing the text "lakatos.tibor@wawona.hu".
- A "Password" text field containing five black dots.
- An unchecked checkbox labeled "Require secure authentication".
- An unchecked checkbox labeled "Enable Biometric Authentication (Requires TLS)".
- An unchecked checkbox labeled "Cache it for" followed by a spin box set to "1" and the text "Minutes".
- A long, empty text field with a dropdown arrow on the right.
- An unchecked checkbox labeled "Use 'POP before SMTP' authentication".
- At the bottom, three buttons: "OK", "Cancel", and "Help".

Ezt követően a fenti dialogablakban a send mail szekciónál kattintson az „Authentication” gombra. A megjelenő dialog ablakban állítsa be az alábbiakat:

- Use specific settings
- Majd az user és password mezőkben adja meg a fiókjához tartozó felhasználói azonosítót (wawonánál ez maga az e-mail cím) és jelszót.
- Az OK gombbal mentse a változtatásokat, majd ezt az előző ablakon is tegye meg.